

Event Guide (沿線イベント情報)

開催日時	イベント名	内容	お問い合わせ
開催中～ 4/29(月・祝) 10:00～17:00 (入館は16:30まで)	大阪青山歴史文学博物館 所蔵品展 ボンボニエールとお人形	故高松宮喜久子殿下より御寄贈頂いた、有栖川宮・高松宮ゆかりのボンボニエール(金平糖入れ)と恒例の春の人形展です。4/21(日)14:00から展示解説もあります。(参加費無料・要入館料) ●場所/大阪青山歴史文学博物館 ●休館日/毎週月曜日(4/29は開館) ●入館料/一般300円(20名以上の団体は一人250円)、シニア(65歳以上)250円、大学生・高校生200円、中学生以下無料 ●交通/一の鳥居駅から徒歩	大阪青山歴史文学博物館 ☎072-790-3535
3/2(土)～ 4/3(水)	花折街道(妙見街道) 桃の節句 雛のつどい	妙見口駅から妙見山・吉川八幡神社に向かう街道沿いに、様々な雛人形を展示し、散策・参拝の方をお迎えします。 ●場所/妙見口～吉川八幡神社までの街道沿いと周辺 ●交通/妙見口駅から徒歩	吉川自治会 ☎072-738-0154
4/7(日) 10:00～16:00	2013 いながわ桜まつり ※雨天時は一部プログラム変更の可能性あり	桜のライトアップ(提灯点灯、4/1～14)、特産品などの販売、スタンプラリー(日生中央駅～猪名川町立静思館)、ミニコンサートなどを実施します。 ●場所/日生中央駅～猪名川町役場 ※メイン会場は、町道原広根線およびその周辺	猪名川町産業観光課 ☎072-766-8709
4/14(日) 10:00～	第49回 川西市源氏まつり ※小雨決行	10:00から多田神社内で「奉納射会」などが行われ、13:30には見どころの懐古行列が多田神社を出發します。 ●場所/多田神社周辺 ※10:00から、川西能勢口駅前「アステ川西びいぶう広場」にてオープニングイベントあり ●交通/多田駅から徒歩約15分(多田神社)	川西市文化観光交流課 ☎072-740-1161
4/25(木)～ 4/28(日)	第20回 つるやオープンゴルフ トーナメント	ギャラリープラザでは、チャリティグッズや地元特産品、ゴルフ用品の販売コーナーやゴルフミニゲームなどを実施します(予定)。 【前売券発売場所】平野・山下の各駅 ●場所/山の原ゴルフクラブ 山の原コース ●交通/日生中央駅から無料ギャラリーバス運行(約2分)	大会事務局 ☎06-6359-3562
4/29(月・祝) 11:30～14:00頃	能勢妙見山 星嶺祭	星の王子様、女王様の衣装を着けた星の子どもが大鐘の合図とともに出發するかわいい「星の子パレード」(11:30スタート)。子どもたちが楽しめるイベントが盛りだくさん! ●場所/能勢妙見山 ●交通/妙見口駅より徒歩約20分または阪急バスで妙見の森ケーブル「黒川駅」へ、ケーブル・リフト乗り継ぎ妙見の森リフト「妙見山駅」より徒歩約10分	能勢妙見山 ☎072-739-0991
5/5(日・祝) 11:00～ 墓前供養祭 13:00～ 餅まき	満願寺 金時まつり	昔話「金太郎」で有名な坂田金時のお墓がある満願寺で、墓前での供養祭や境内での餅まきなどが行われます。 ●場所/満願寺 ●交通/川西能勢口駅から阪急バス愛宕原ゴルフ場行き「満願寺」バス下車すぐ	満願寺 ☎072-759-2452
6/22(土) 23(日) 14:00開演 (13:30開場)	能勢人形浄瑠璃 鹿角座公演	国の無形民俗文化財に指定されている「能勢の浄瑠璃」の特別公演です。演目:「能勢三番叟」「伊達娘恋緋鹿子(だてむすめこいのひがのこ)～火の見輪の段」他 ●場所/浄るリアター ●チケット料金/一般2,500円(当日500円増)、中学生以下1,000円(当日同料金) ※チケット発売日に関しては、お問い合わせください ●交通/山下駅から阪急バス能勢町野方面行き「能勢町役場前」バス下車すぐ	浄るリアター ☎072-734-3241

NOSEDEN Hiking (のせでんハイキングのお知らせ)

※予約は不要です。集合場所へ直接お越しください。

開催日	ハイキング名	コース	距離[対象]	集合場所・出発予定時刻
4/4(木)	のせでん第1木曜ハイキング	貴重なサクラの野生種「エドヒガン」を観賞する上杉尾根・妙見の森ふれあい広場・大堂越コース	約12km[一般向き]	妙見口駅前・10:00
4/7(日)	のせでんお花見ハイキング	春爛漫!「いながわ桜まつり」に参加する 山の原から石道・静思館コース	約8km[一般向き]	日生中央駅前・10:00
4/16(火)	のせでん高代寺ハイキング	続けて楽しむ四季の山 毎月違うルートを歩く高代寺コース	約3～7.5km[一般向き]	妙見口駅前・9:00
5/2(木)	のせでん第1木曜ハイキング	歴史の風情を感じて歩く 多田街道から伊丹郷町 小西酒造(白雪)コース	約12km[一般向き]	鷲の森駅前・10:00
5/4(土・祝)	のせでんGWハイキング	身近な里山の森林浴を楽しむ 妙見口から青貝山・とどろみの森コース	約13km[一般向き]	妙見口駅前・10:00
5/15(水)	のせでん沿線おすすめフリーハイク	自然豊かな公園で心身ともにリフレッシュ! 一庫公園散策コース	約10km[一般向き]	日生中央駅前・9:30～10:00
5/21(火)	のせでん高代寺ハイキング	続けて楽しむ四季の山 毎月違うルートを歩く高代寺コース	約3～7.5km[一般向き]	妙見口駅前・9:00
6/6(木)	のせでん第1木曜ハイキング	摂津名所図会の情景を訪ねて 舎羅林山・九頭大明神・多太神社コース	約8km[一般向き]	平野駅前・10:00
6/18(火)	のせでん高代寺ハイキング	続けて楽しむ四季の山 毎月違うルートを歩く高代寺コース	約3～7.5km[一般向き]	妙見口駅前・9:00

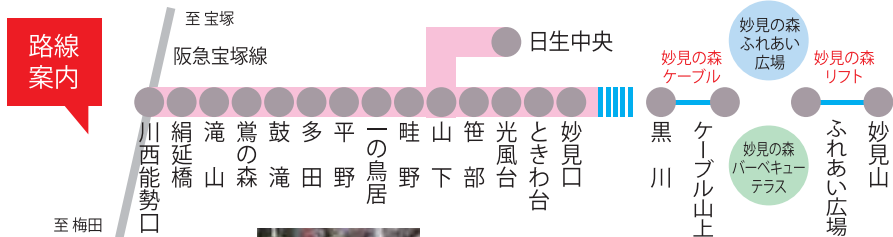

大阪青山歴史文学博物館 所蔵品展



川西市源氏まつり



能勢人形浄瑠璃鹿角座公演

電車・バス・ケーブル・リフト1日乗り放題!
「能勢妙見・里山ぐるっとバス」

- 阪急版—大人1,500円
- 大阪モノレール版—大人1,900円

発売・有効期間:
2013年3月16日～12月8日
期間中、お好きな1日にご利用いただけます
お問い合わせは
能勢電鉄 鉄道営業課
☎072-792-7716まで

もっと知りたい! 楽しみたい! 沿線ガイド

のせでん

2013 春 vol.34

開業100周年記念号

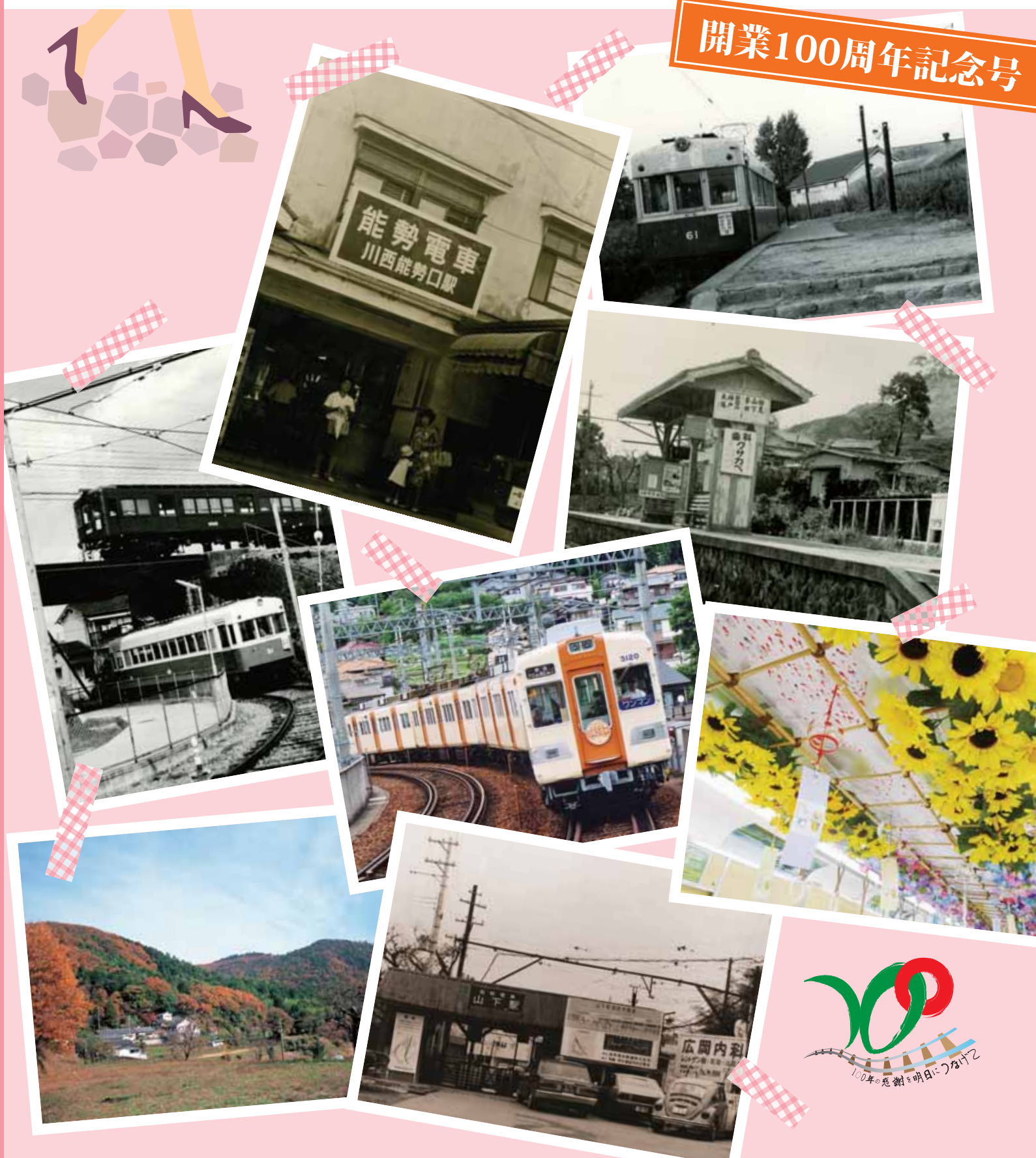

発行日/2013年3月1日(年4回発行) 発行/能勢電鉄株式会社鉄道事業部(沿線情報紙担当) 〒666-0121 兵庫県川西市平野1丁目35番2号 ☎072-792-7716

